



UNIVERSIDAD
POLITÉCNICA
DE MADRID

**ESTUDIO DE PERFIL DE INGRESO DE ESTUDIANTES DE MÁSTER OFICIAL
CURSO 2022-23**

54AE - MASTER UNIVERSITARIO EN GESTION EN EDIFICACION

Informe de resultados

Observatorio Académico
Universidad Politécnica de Madrid
Mayo de 2023

Advertencia: Si el número de respuestas obtenidas es inferior al de las respuestas necesarias para poder inferir resultados (con error muestral de $\pm 10,00\%$ para un nivel de confianza del 90 % en el caso más desfavorable de varianza $p=q$), el error muestral **invalida los resultados particulares de la encuesta** para esta titulación. En este caso, los valores deben tenerse en cuenta únicamente a título informativo y nunca como representativos del plan de estudios en su conjunto.

Número total de estudiantes que inician el plan de estudios: 35
 Número de respuestas necesarias para poder inferir resultados: 24
 Número de respuestas obtenidas : 17

Perfil de los estudiantes

Sexo	Plan	UPM
Hombre	58,80%	62,20%
Mujer	41,20%	37,80%



Procedencia	Plan	UPM
Comunidad de Madrid	5,90%	47,90%
Resto de España	11,80%	27,90%
Extranjero	82,40%	24,20%

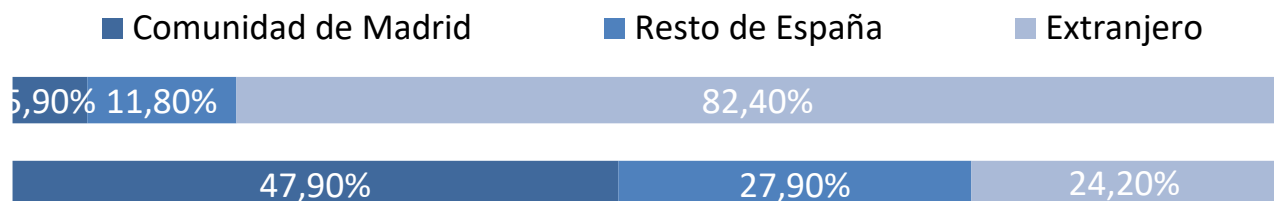

Tipo de centro en que cursaron estudios previos al máster

	Plan	UPM
La UPM y en el mismo Centro	0,00%	35,70%
La UPM, pero distinto Centro	0,00%	7,50%
Universidad madrileña pública	0,00%	10,70%
Universidad madrileña privada	0,00%	0,80%
Universidad española pública distinta de la UPM	5,90%	23,70%
Universidad española privada	0,00%	2,40%
Universidad extranjera	94,10%	19,10%

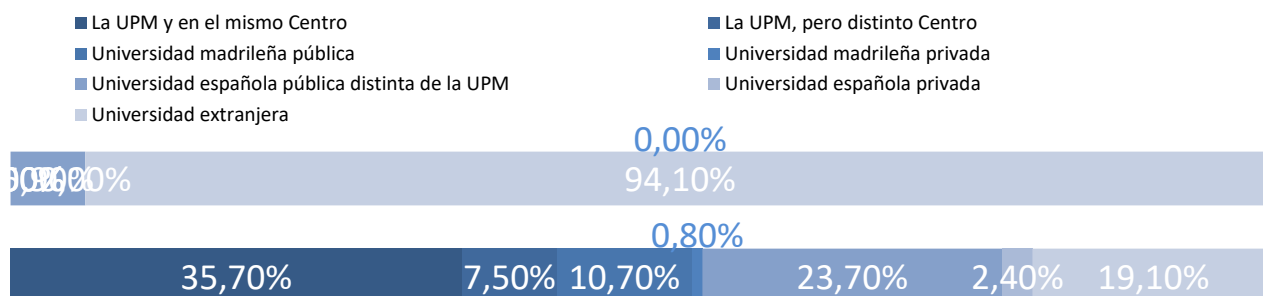

Nivel de conocimiento de inglés

	Plan	UPM
Nada	0,00%	0,20%
Bajo	17,60%	2,40%
Medio	47,10%	35,10%
Alto	35,30%	62,30%

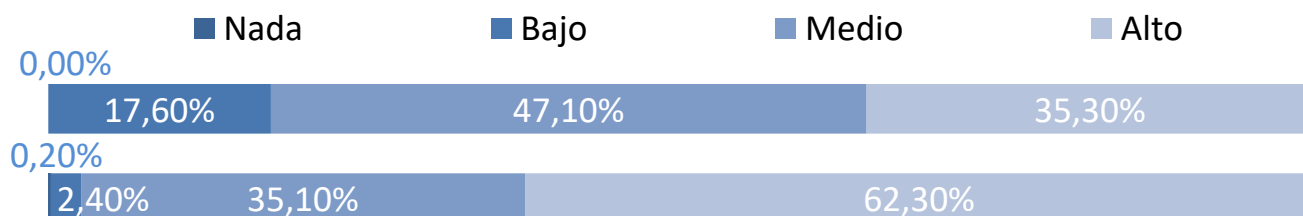

Momento de la elección del plan de estudios

Antes de empezar el Grado o equivalente
Durante el Grado o equivalente
Después de terminar el Grado o equivalente

Plan	UPM
12,50%	15,80%
18,80%	52,20%
68,80%	32,10%

- Antes de empezar el Grado o equivalente
- Durante el Grado o equivalente
- Después de terminar el Grado o equivalente

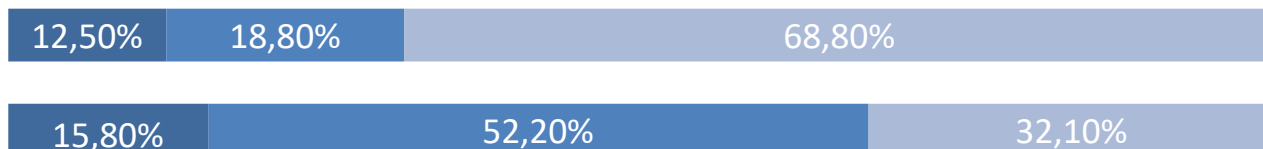

Tiempo previsto de dedicación a los estudios

30 horas o menos
Más de 30 horas

Plan	UPM
25,00%	31,10%
75,00%	68,90%

- 30 horas o menos
- Más de 30 horas



Características personales

Capacidad de organización y planificación

	Plan	UPM
Nada	0,00%	0,30%
Poco	0,00%	4,90%
Medio	17,60%	34,60%
Mucho	82,40%	60,20%

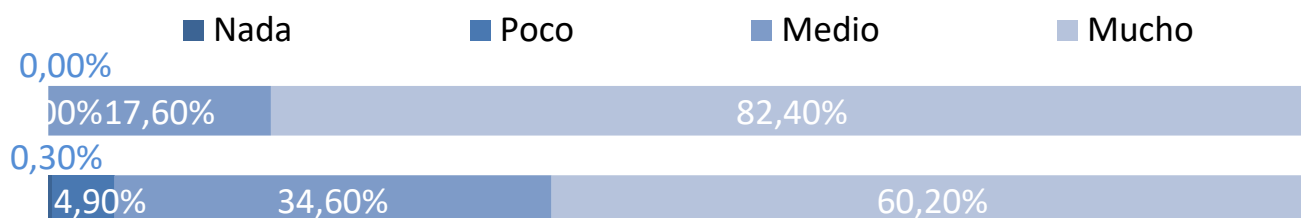

Capacidad para usar las tecnologías de la información y de la comunicación

	Plan	UPM
Nada	0,00%	0,50%
Poco	0,00%	4,30%
Medio	23,50%	37,10%
Mucho	76,50%	58,10%

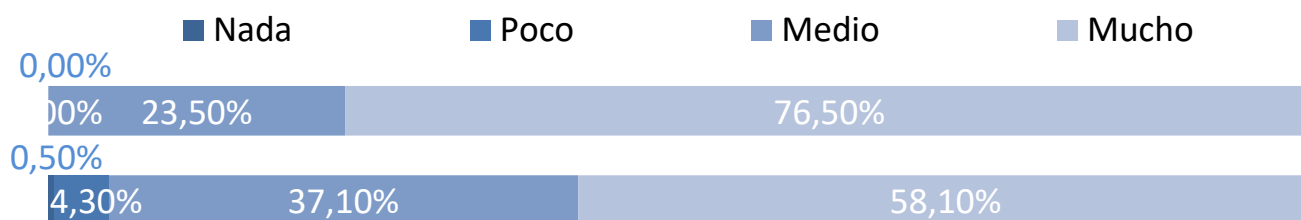

Capacidad para aplicar conocimientos de matemáticas, física e ingeniería

	Plan	UPM
Nada	0,00%	1,50%
Poco	17,60%	7,50%
Medio	35,30%	44,60%
Mucho	47,10%	46,40%

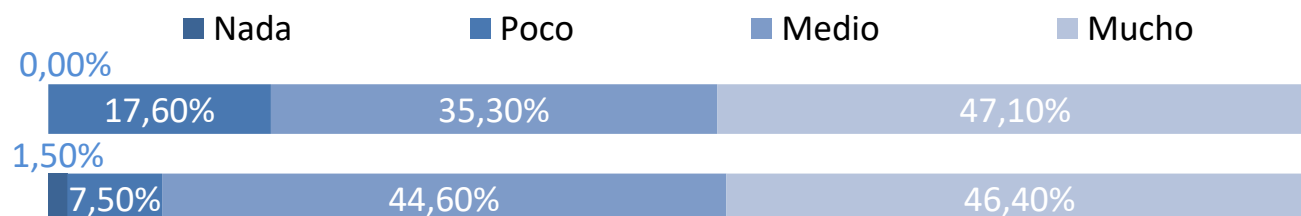

Valoración de la información recibida

Medios de comunicación (prensa, radio, TV, publicidad, etc.)

	Plan	UPM
Nada	75,00%	74,30%
Poco	6,30%	12,50%
Medio	18,80%	10,20%
Mucho	0,00%	3,00%

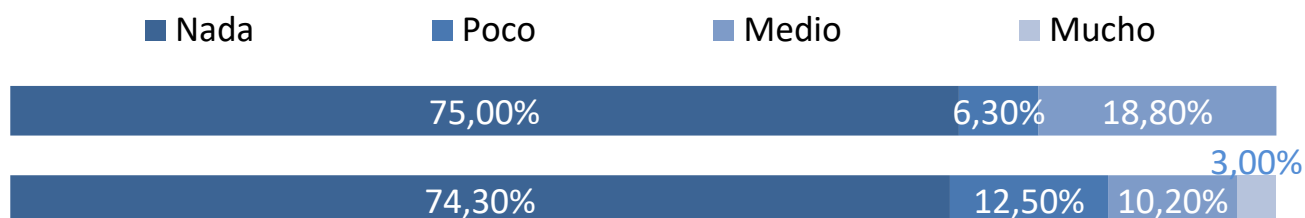

Web de la UPM

	Plan	UPM
Nada	17,60%	18,80%
Poco	23,50%	21,90%
Medio	29,40%	27,40%
Mucho	29,40%	31,90%

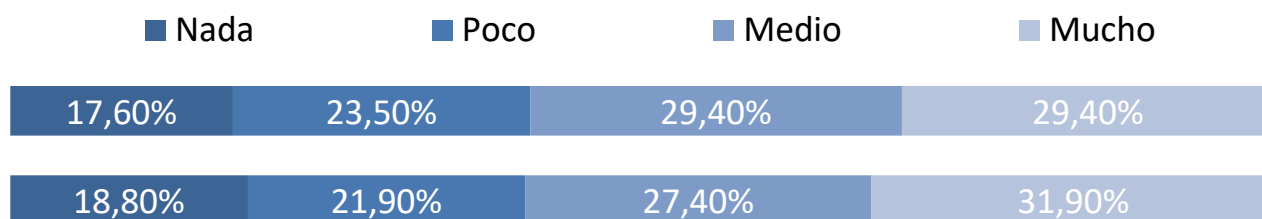

Internet en general

	Plan	UPM
Nada	6,30%	25,30%
Poco	25,00%	21,40%
Medio	25,00%	31,00%
Mucho	43,80%	22,30%

